ー　歴代原子力委員　ー

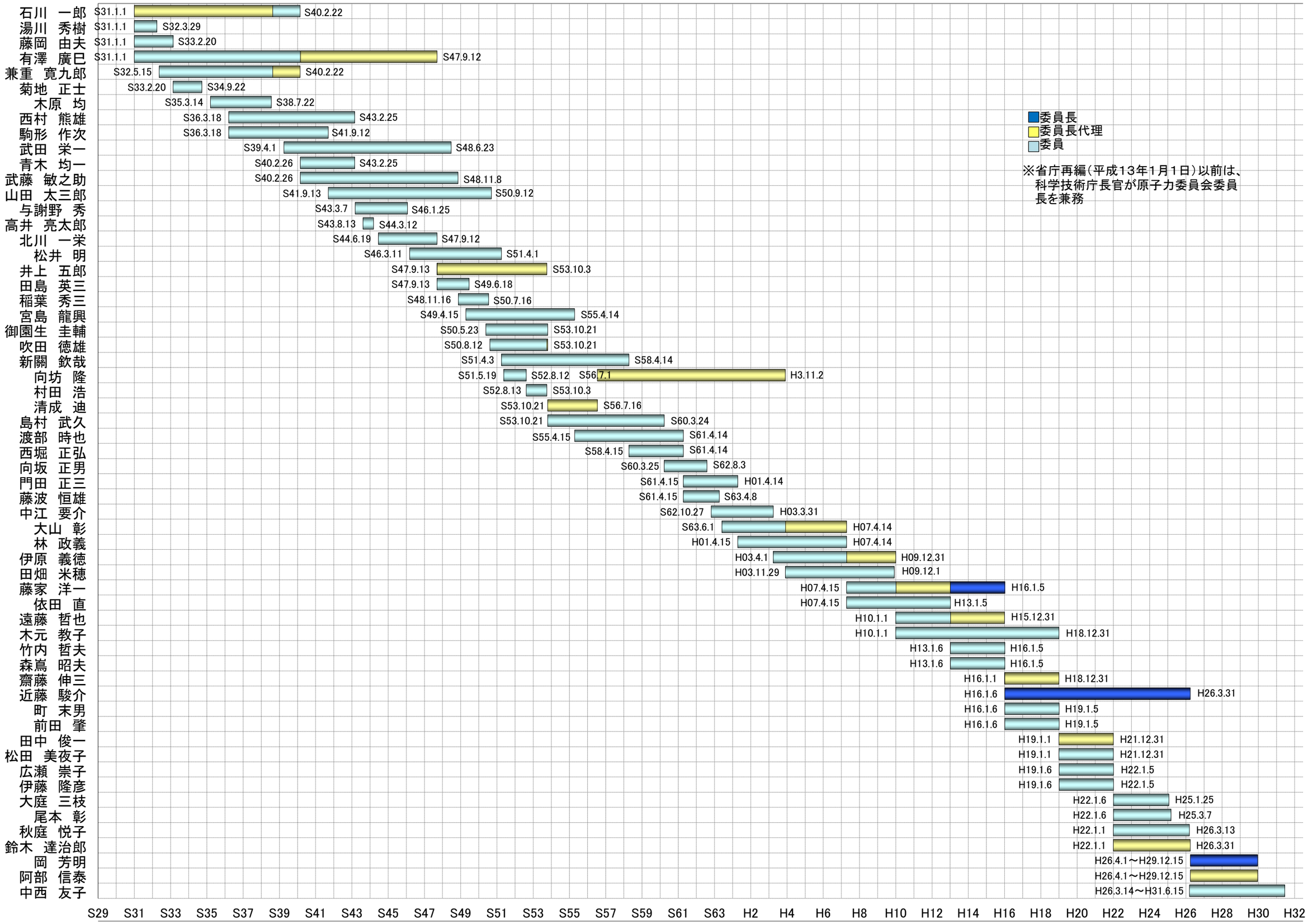
石川　一郎 S31.1.1 S40.2.22
湯川　秀樹 S31.1.1 S32.3.29
藤岡　由夫 S31.1.1 S33.2.20
有澤　廣巳 S31.1.1 S47.9.12
兼重　寛九郎 S32.5.15 S40.2.22
菊地　正士 S33.2.20 S34.9.22
木原　均 S35.3.14 S38.7.22
西村　熊雄 S36.3.18 S43.2.25
駒形　作次 S36.3.18 S41.9.12
武田　栄一 S39.4.1 S48.6.23
青木　均一 S40.2.26 S43.2.25
武藤　敏之助 S40.2.26 S48.11.8
山田　太三郎 S41.9.13 S50.9.12
与謝野　秀 S43.3.7 S46.1.25
高井　亮太郎 S43.8.13 S44.3.12
北川　一栄 S44.6.19 S47.9.12
松井　明 S46.3.11 S51.4.1
井上　五郎 S47.9.13 S53.10.3
田島　英三 S47.9.13 S49.6.18
稲葉　秀三 S48.11.16 S50.7.16
宮島　龍興 S49.4.15 S55.4.14
御園生　圭輔 S50.5.23 S53.10.21
吹田　徳雄 S50.8.12 S53.10.21
新關　欽哉 S51.4.3 S58.4.14
向坊　隆 S51.5.19 S52.8.12 S56.7.1 H3.11.2
村田　浩 S52.8.13 S53.10.3
清成　迪 S53.10.21 S56.7.16
島村　武久 S53.10.21 S60.3.24
渡部　時也 S55.4.15 S61.4.14
西堀　正弘 S58.4.15 S61.4.14
向坂　正男 S60.3.25 S62.8.3
門田　正三 S61.4.15 H01.4.14
藤波　恒雄 S61.4.15 S63.4.8
中江　要介 S62.10.27 H03.3.31
大山　彰 S63.6.1 H07.4.14
林　政義 H01.4.15 H07.4.14
伊原　義徳 H03.4.1 H09.12.31
田畑　米穂 H03.11.29 H09.12.1
藤家　洋一 H07.4.15 H16.1.5
依田　直 H07.4.15 H13.1.5
遠藤　哲也 H10.1.1 H15.12.31
木元　教子 H10.1.1 H18.12.31
竹内　哲夫 H13.1.6 H16.1.5
森嶌　昭夫 H13.1.6 H16.1.5
齋藤　伸三 H16.1.1 H18.12.31
近藤　駿介 H16.1.6 H26.3.31
町　末男 H16.1.6 H19.1.5
前田　肇 H16.1.6 H19.1.5
田中　俊一 H19.1.1 H21.12.31
松田　美夜子 H19.1.1 H21.12.31
広瀬　崇子 H19.1.6 H22.1.5
伊藤　隆彦 H19.1.6 H22.1.5
大庭　三枝 H22.1.6 H25.1.25
尾本　彰 H22.1.6 H25.3.7
秋庭　悦子 H22.1.1 H26.3.13
鈴木　達治郎 H22.1.1 H26.3.31
岡　芳明 H26.4.1～H29.12.15
阿部　信泰 H26.4.1～H29.12.15
中西　友子 H26.3.14～H31.6.15
委員長
委員長代理
委員
※省庁再編（平成13年1月1日）以前は、科学技術庁長官が原子力委員会委員長を兼務
S29 S31 S33 S35 S37 S39 S41 S43 S45 S47 S49 S51 S53 S55 S57 S59 S61 S63 H2 H4 H6 H8 H10 H12 H14 H16 H18 H20 H22 H24 H26 H28 H30 H32